

Sozial- und gesundheitswissenschaftliches Gymnasium: Profil Gesundheit (SGGG)

Profilfach

- **Gesundheit und Pflege:**
6 Wochenstunden



Sozial- und gesundheitswissenschaftliches Gymnasium: Profil Gesundheit (SGGG)

Profilfach

- Gesundheit und Pflege: 6 Wochenstunden

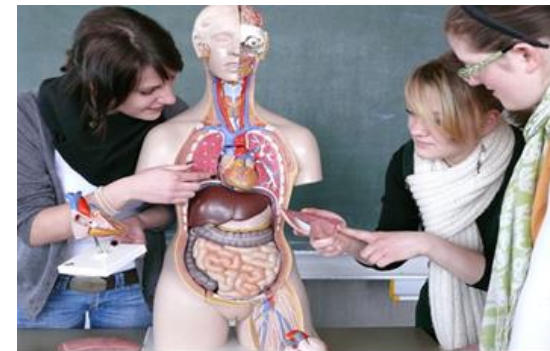

Sozial- und gesundheitswissenschaftliches Gymnasium: Profil Gesundheit (SGGG)

Profilfach

- Gesundheit und Pflege: 6 Wochenstunden

Themen in der Eingangsklasse:

- 1 Dimensionen von Gesundheit und Krankheit
- 2 Organisation des menschlichen Körpers
- 3 Organsystem Haut als Beispiel für gesundheitswissenschaftliche Zusammenhänge
- 4 Grundlagen der Arzneimittellehre
- 5 Bedeutung der Entwicklung und Sozialisation für die Gesundheit
- 6 Gesundheitswissenschaftliche Forschung
- 7 Laborübungen



Sozial- und gesundheitswissenschaftliches Gymnasium: Profil Gesundheit (SGGG)

Profilfach

- Gesundheit und Pflege: 6 Wochenstunden

Themen in der Jahrgangstufe 1:

- 8 Rahmenbedingungen des Gesundheitswesens
- 9 Herz-Kreislauf - leistungsfähig bleiben
- 10 Blut - ein ganz besonderer Saft
- 11 Atmung - eine vitale Funktion
- 12 Infektion und Abwehr - komplexe Prozesse
- 13 Ernährung - ein wichtiger Beitrag zur Lebensqualität
- 14 Ausscheidung - das innere Milieu erhalten

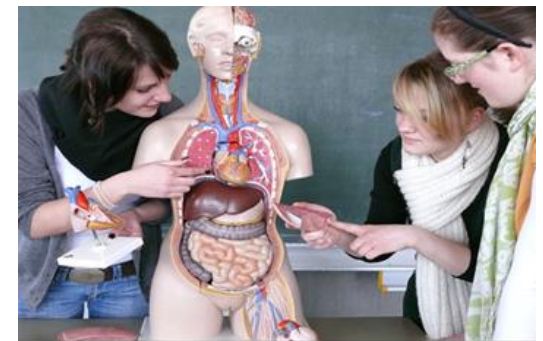

Sozial- und gesundheitswissenschaftliches Gymnasium: Profil Gesundheit (SGGG)

Profilfach

- Gesundheit und Pflege: 6 Wochenstunden

Themen in der Jahrgangstufe 2:

- 15 Nervensystem - auf Reize reagieren
- 16 Hormone - die Balance halten
- 17 Bewegung - körperlich aktiv sein
- 18 Reproduktion und Genetik - Grenzen aufzeigen
- 19 Krebs in seiner epidemiologischen Bedeutung
- 20 Alter und Altern
- 21 Existenzielle Herausforderungen im Lebenslauf

